

# Programa integral de salud familiar



**Eliana Lucía Gualdrón Solano**  
**Coordinadora Programa salud familiar**

¡Comprometidos con su salud!

## OBJETIVO GENERAL

Implementar la estrategia de atención primaria en salud con un enfoque individual y comunitario en cada momento del curso de vida según las Rutas de Atención Integral de Salud en el marco del Modelo MAITE con un trabajo transectorial e intersectorial que permita mejorar las condiciones de vida y salud de la población del municipio de Moniquirá.



# Programa integral de salud familiar

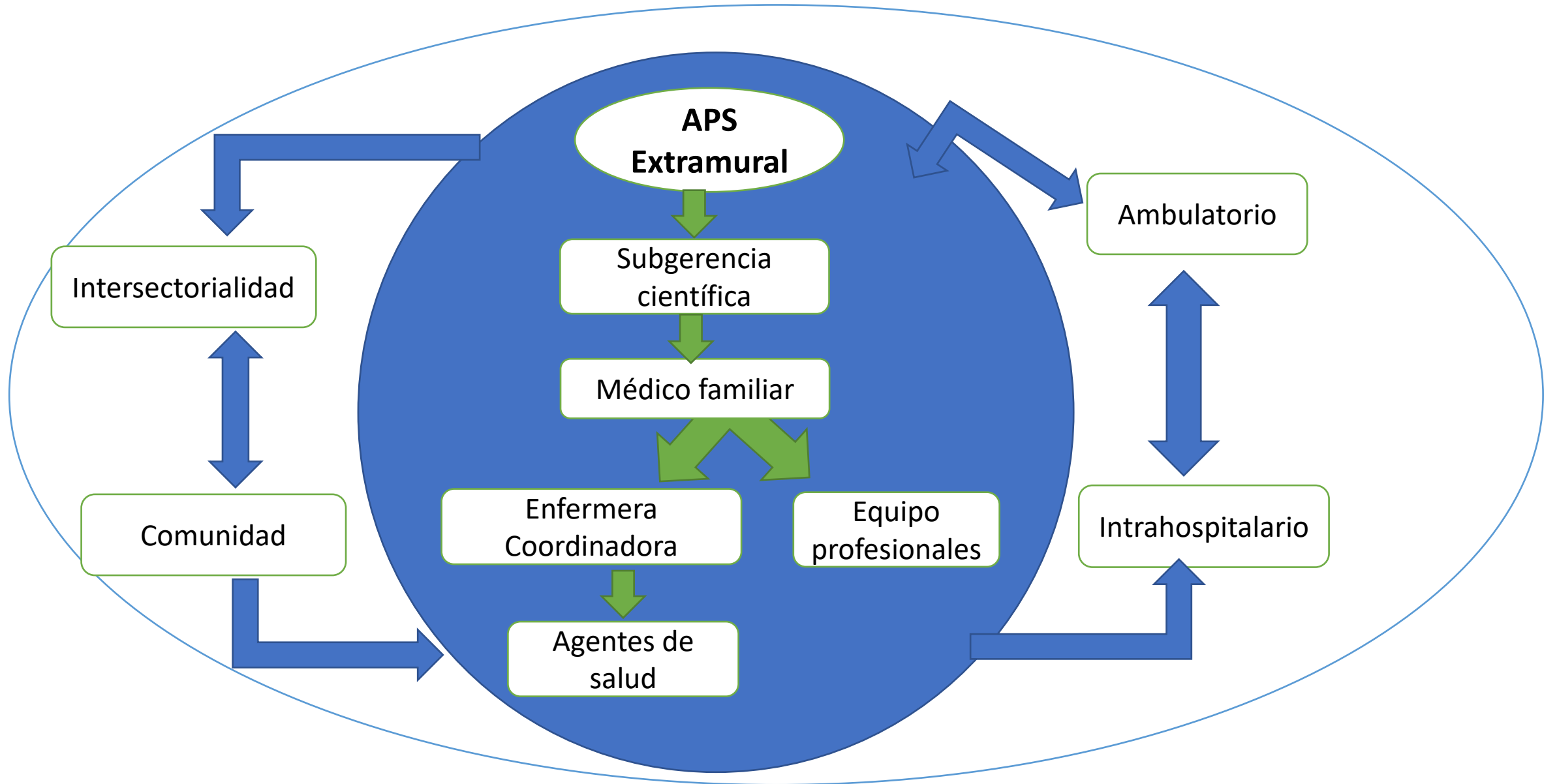

# Programa Integral de Salud Familiar

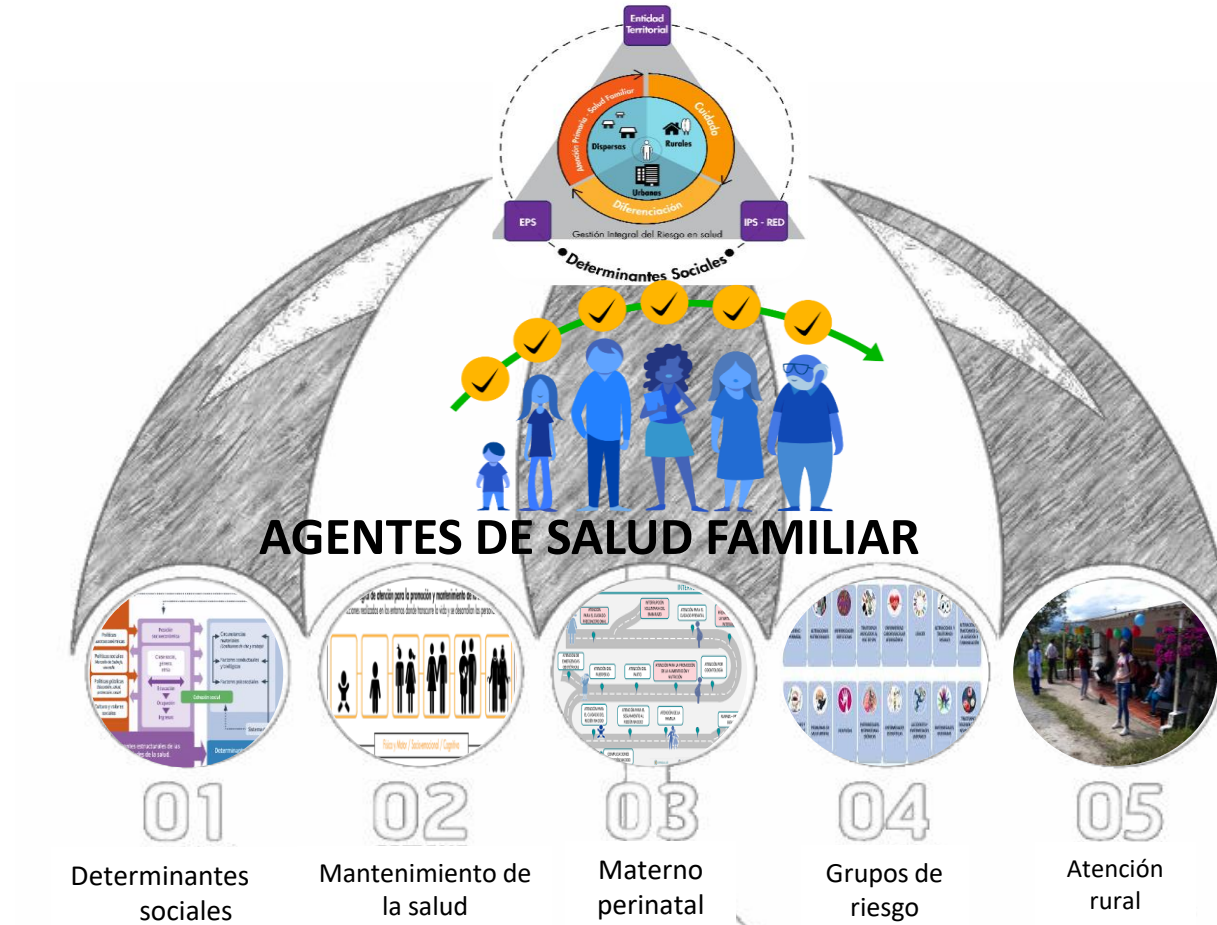

# Programa integral de salud familiar

Caracterización familiar : agentes de salud familiar

Intervención familiar según riesgo: médico, enfermera y psicólogo

Desarrollo de intervenciones colectivas en entornos educativo, laboral, familiar y comunitario en conjunto con municipio

Atención individual Res. 3280 de 2018 según curso de vida y grupos de riesgo intramural y extramural



## Resultados Claves

### CARACTERIZACION POBLACIÓN

#### Año 2021:

Datos Generales	
Viviendas caracterizadas	958
Familias caracterizadas	1025

#### Año 2022

Datos Generales	
Visitas familiares	1196



- Talleres: 115
- Intervenciones Colectivas: familiar, comunitaria y entorno educativo

# Programa integral de salud familiar

## RESULTADOS CLAVE : RESULTADO

Malnutrición en población de 18 años y más

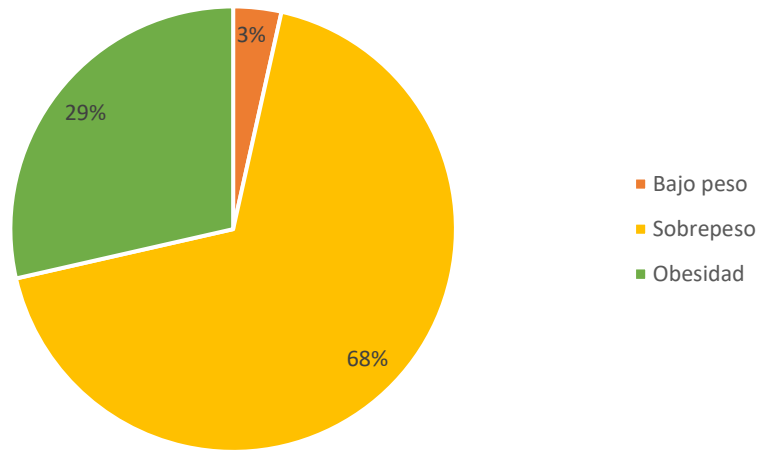

Clasificación nutricional según perímetro abdominal  
Población mayor de 18 años

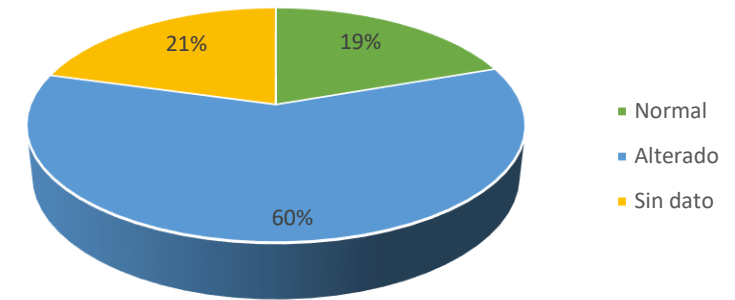

Presión arterial

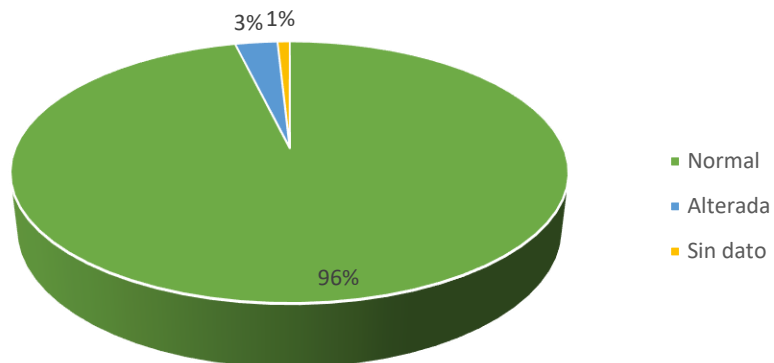

Riesgo de Diabetes mellitus tipo2 según  
FINDRISCORE

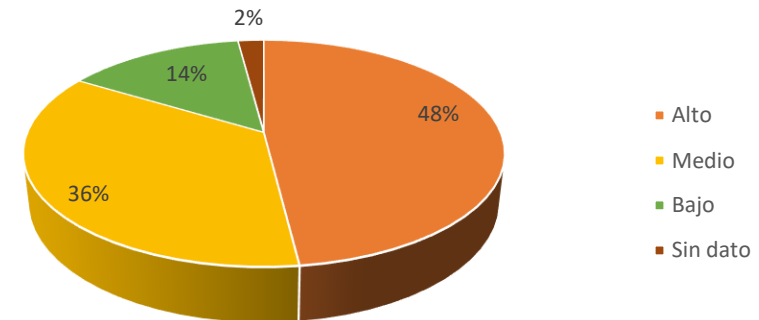

## RESULTADOS CLAVE : RESULTADO

### ATENCIÓN RURAL

Atención extramural en Centros de salud de Maciegal y Pila Grande desde el 5 de agosto de 2021, con atención médica especializada, enfermería, citología y vacunación.

- Captación según riesgo
- Curso de vida
- Paciente crónico
- A demanda del paciente

**Año 2022**

495 pacientes atendidos





# DetECCIÓN TEMPRANA DE ENFERMEDADES CARDIOVASCULARES

## RESULTADOS CLAVE : RESULTADO

Paciente con DM	Año 2021	Año 2022
Controlados	111	399
No controlados	287	532
Total	398	931
% Control	27.80%	43%

Pacientes con HTA	Año 2021	Año 2022
Controlados	575	1927
No controlados	780	1504
Total	1355	3431
% Control	42.43%	56%

Año 2022	
Cobertura Programa HTA	94%
Cobertura Programa DM	85%

Pacientes con DM 2 en Hospital Regional de Moniquira

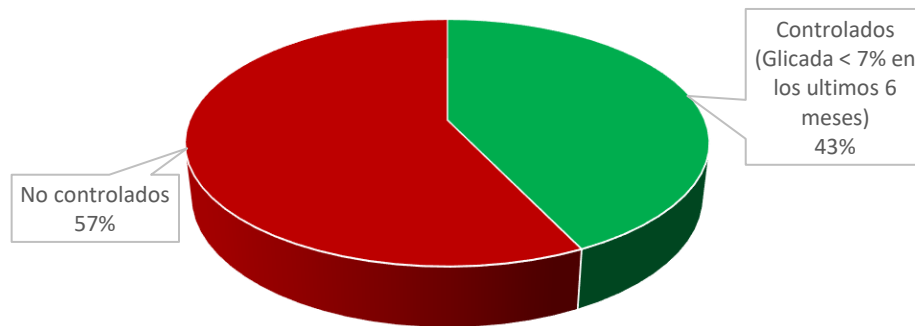

Pacientes con Hipertensión Arterial en Hospital Regional de Moniquira

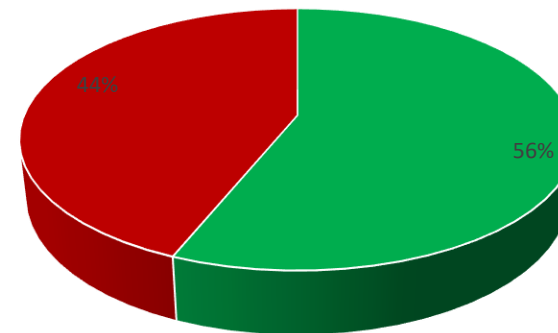

Año 2021	
Cobertura Programa HTA	51%
Cobertura Programa DM	79%

■ Controlados (Glicada < 7% en los últimos 6 meses) ■ No controlados

■ Controlados HTA < 140/90 ■ No controlados

# Fase implementación

LISTA FAMILIAS Y AGENTES DE VEREDAS - MONQUIRA				
VEREDAS	HOGARES	HABITANTES	TOTAL SECTOR	AGENTES
VEREDA PILA GRANDE	69	276	325	1
VEREDA EL CHOVO	62	248		
VEREDA LA CAPILLA	56	224		
VEREDA MONSALVE	138	552	419	1
VEREDA MACIEGAL	168	672		
VEREDA SAN VICENTE	170	680		
VEREDA SAN ESTEBAN	81	324	490	2
VEREDA UBAZA	167	668		
VEREDA NEVAL Y CRUCES	323	1292		
VEREDA LA LAJA	118	472	155	1
VEREDA LA HOYA	16	64		
VEREDA DESPENSA Y AJIZAL	21	84		
VEREDA TIERRA DE CASTRO	229	916	229	1
VEREDA COLORADO	174	696	324	2
VEREDA PAPAYAL	150	600		
VEREDA TIERRA DE GONZALEZ	170	680	283	1
VEREDA SAN CRISTOBAL	113	452		
VEREDA COPER Y MATARREDONDA	85	340	302	1
VEREDA MONJAS	217	868		
VEREDA PANTANILLO	45	180	290	1
VEREDA BELTRAN	55	220		
VEREDA TIERRA DE GOMEZ	65	260		
VEREDA CORALINA	125	500	397	1
VEREDA POTRERO GRANDE	205	820		
VEREDA PUEBLO VIEJO	152	608		
VEREDA NARANJAL	140	560	192	1
VEREDA CANOAS Y SAN RAFAEL	137	548		
VEREDA JORDAN	185	740		
VEREDA TAPIAS Y SAN ANTONIO	45	180	403	2
VEREDA NOVILLERO	36	144		
<b>TOTAL</b>			<b>2973</b>	<b>16</b>

100% población rural  
100% urbana

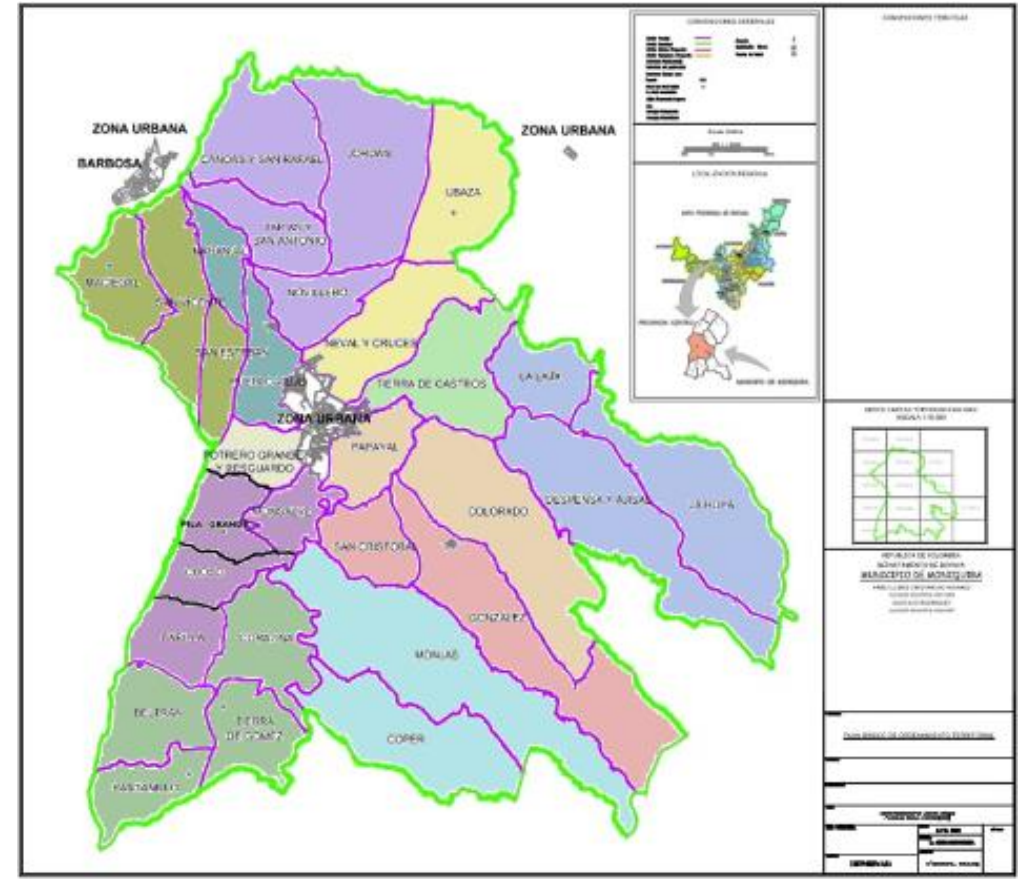

- **EQUIPO COMPLEMENTARIO**
- Odontólogo (a)
- Higienista oral
- Nutricionista
- Ginecólogo (a)
- Médico internista
- Pediatra
- Psiquiatra



# Programa de salud familiar

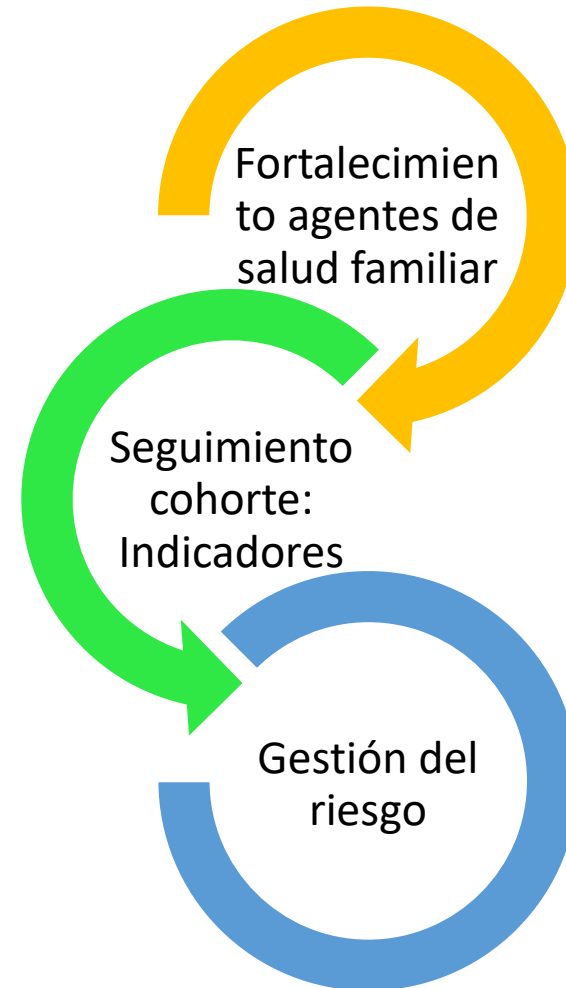

## Retos

Cobertura: 100% población

Gestantes  
Curso de vida  
Crónicos  
Pruebas POCT

Trabajo intersectorial y  
transectorial

Fortalecimiento redes  
comunitarias

**Gracias**



**LUIS CARLOS OLARTE CONTRERAS**  
**Gerente Hospital Regional De Monquirá**

**¡Comprometidos con su salud!**